



# AVENTURA POR TOKIO: JAPANIME - GRUPO EN ESPAÑOL







**Nota:** El traslado de llegada es por cuenta propia.

**Nota:** Los horarios del itinerario son aproximados.

## DÍA 1

### **7:00 am – 8:00 pm Llegada Tokio**

¡Bienvenido a **Tokio!**

Una vez que llegues al Aeropuerto Internacional de Narita (NRT) puedes dirigirte al metro que te llevará cerca del hotel donde dará inicio la experiencia, tendrás tiempo suficiente para recuperarte del vuelo. O bien disfruta de tiempo libre para explorar por tu cuenta la ciudad.

*Te recomendamos que adquieras en una tarjeta SIM local al llegar a Tokio, para estar comunicado con tu Líder de Aventura. En los días libres, se te proporcionará información sobre cómo dirigirte a los sitios de interés.*

**Comidas:** No incluidas

**Alojamiento:** Hotel Apa Hotel Shimbashi Toranomom 3\* o similar en habitación doble.



## DÍA 2

### **8:00 am – 6:00 pm Tokio**

Inicias el tour con una visita al Museo Ghibli, en donde podrás ver el trabajo del estudio de animación japonés Estudio Ghibli. Dentro del museo puedes encontrar un teatro que muestra extractos de películas, una zona de juegos para niños, un jardín en la azotea y exhibiciones relacionadas con sus películas, incluida Spirited Away.

Después conoces el **Museo de Animación Toei**, el cual fue fundado por el principal productor de series y películas de anime, por ejemplo versiones animadas de Dragon Ball y Sailor Moon.

Puedes explorar el "callejón de los recuerdos" **Shinjuku Omoide Yokocho**, uno de los barrios más grandes de la ciudad donde puedes encontrar decenas de bares y establecimientos de comida.

**Comidas:** No incluidas

**Alojamiento:** Hotel Apa Hotel Shimbashi Toranomom 3\* similar en habitación doble.

**Nota:** Los horarios del itinerario son aproximados.

**Nota:** Debido a la alta demanda, no siempre es posible asegurar los boletos para el Museo Ghibli, en dado caso se reembolsarán 1000 JPY a el/los pasajero(s) que no puedan acceder.



## DÍA 3

**8:00 am – 6:00 pm Tokio**

Disfrutarás de un paseo por el **río Sumida** y sus hermosas vistas del horizonte de Tokio, saliendo del Muelle de Hinode hasta llegar a Asakusa para explorar sus calles y aprender sobre el Budhismo en tu visita al Templo Sensoji.

En **Akihabara** "La Ciudad Electrónica" tendrás tiempo libre para conocer y explorar la ciudad y sus de tiendas de anime; no te olvides de visitar Sega, un edificio icónico lleno de máquinas arcade.

Puedes tomar la excursión opcional "Hecho en Tokio". También puedes vivir la experiencia de convertirte en Mario o Luigi y manejar en las calles de Tokio (para realizar esta experiencia necesitas una licencia internacional)

Prepárate para cantar a todo pulmón mientras pruebas uno de los pasatiempos favoritos de Japón: karaoke!

**Comidas:** No incluidas

**Alojamiento:** Hotel Apa Hotel Shimbashi Toranomom 3\* o similar en habitación doble.

**Nota:** Los horarios del itinerario son aproximados.

**Nota:** El karaoke cubre 1 hora de servicio, bebidas y comida no incluidas



## DÍA 4

**8:00 am - 6:00 pm Tokio**

Hoy tendrás la oportunidad de conocer **Nakano Broadway**, el famoso complejo de varios pisos y centro comercial lleno de joyas anime, manga y figuras de acción más coleccionables.

Compararás lo tradicional y lo moderno en el área de Harajuku de Tokio. Pasea por el bosque hasta llegar al Santuario Meiji, dedicado al emperador Meiji y su esposa, la emperatriz Shoken, quienes iniciaron la transformación de Japón de una sociedad feudal a una sociedad moderna a principios del siglo XX.

Después irás al Harajuku, famoso por su colorida escena de arte callejero y de moda con extravagantes tiendas de ropa vintage y tiendas de cosplay en la calle Takeshita, y boutiques más tradicionales y lujosas en la Avenida Omotesando.

Podrás tener tiempo libre para visitar cruce más famoso del mundo de **Shibuya**", esta gran avenida es muy concurrida por los peatones que se interponen desde todos los lados.

**Comidas:** No incluidas

**Alojamiento:** Hotel Apa Hotel Shimbashi Toranomom 3\* o similar en habitación doble.

**Nota:** Los horarios del itinerario son aproximados.



## DÍA 5

**8:00 am - 8:00 pm Tokio - Tarde libre**



Este día tendrás la oportunidad de explorar por tu cuenta la ciudad de **Ikebukuro**, visita el centro comercial Sunshine City y Otome Road en búsqueda de anime!

Prepárate para atrapar pokémones en tu visita a Pokémon Centre Mega Tokyo.

Después disfruta del parque temático Namjatown, con atracciones increíbles, delicioso gyoza y postre!

**Comidas:** No incluidas

**Alojamiento:** Hotel Apa Hotel Shimbashi Toranomom 3\* o similar en habitación doble.

**Nota:** Los horarios del itinerario son aproximados.



## DÍA 6

**8:00 am - 8:00 pm Tokio - Tarde libre**

Disfruta al máximo un día libre en la ciudad. Puedes explorar por tu cuenta o consultar con tu guía lo que tienes planeado.

Te recomendamos visitar los jardines de uno de los parques más grandes de Tokio, **Shinjuku Gyoen**. Famosos por su temporada de Flor de Cerezo en primavera.

También puedes dar una caminata por el **Mercado Ameyoko** donde puedes encontrar todo tipo de productos japoneses.

**Comidas:** No incluidas

**Alojamiento:** Hotel Apa Hotel Shimbashi Toranomom 3\* o similar en habitación doble.

**Nota:** Los horarios del itinerario son aproximados.



## DÍA 7

**8:00 am - 8:00 pm Tokio - Ciudad de**

## **Origen**

Terminas esta inolvidable **Aventura Por Tokio: Japanime - Grupo En Español**, haces el check-out y te preparas para tomar el vuelo de regreso a casa.

El traslado al Aeropuerto Internacional de Narita (NRT) es por tu cuenta (no incluido).

**Nota:** El Check-out en el hotel es a las 12:00.

**Comidas:** No incluido

**Alojamiento:** No incluido

**Nota:** Los horarios del itinerario son aproximados.

## **Saliendo desde Tokio**

Tokio es la capital de Japón y es una de las ciudades más ricas, donde puedes encontrar el hotel más caro del mundo. En esta ciudad se encuentra el cruce peatonal de Shibuya, que es el más transitado del mundo.

# ¿QUÉ INCLUYE TU VIAJE?

- **Guía local**

Guía profesional en español en todo momento.

- **Transporte**

Transporte local dentro de Japón

- **Visita**

Visite Templo Sensoji, Nakano Broadway, Toei Animation Museum,

Namjatown y más

- **Hospedaje en Tokio**

Alojamiento en hotel 3\* o similar

- **Tickets**

Tarjeta de metro incluida

- **Excursión**

Crucero por el Río Sumida

# ¿QUÉ NO INCLUYE TU VIAJE?

- **Alimentos**

Desayunos, comidas, cenas y bebidas

- **Traslados**

Traslados de llegada y de salida

- **Vuelos**

Vuelo internacional y/o domésticos

- **No incluye gastos extras**

No incluye gastos personales como souvenirs, comidas no incluidas.



# ¿ES PARA MÍ?

El estilo de experiencia que cambiará tu vida



## Estilo de Experiencia

Tendrás momentos de actividad física, pero estos se combinarán usando otros medios de transporte además de tus pies.

## Estilo de alojamiento

Alojamiento con servicios esenciales como agua caliente y electricidad, así como una cómoda cama.

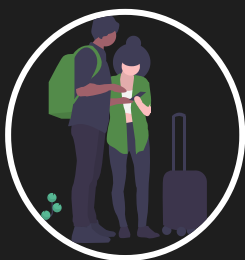

## Tipo de Experiencia

Estarás acompañado de un grupo pequeño de viajeros como tú.

## Clasificación Física

Habrán actividades físicas que pueden durar de 2 a 6 horas en terrenos fáciles, de baja altitud o incluso en agua. Por favor pregunta si no estás seguro de entrar en este rango.

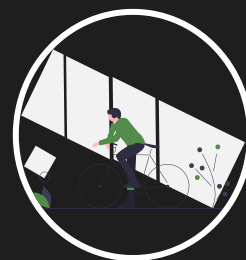

## Rango de edad

Rango de edad adecuado para la experiencia. Menores de edad deben ir acompañados de un adulto.